

COUPE / ELEVATION PROJET G01

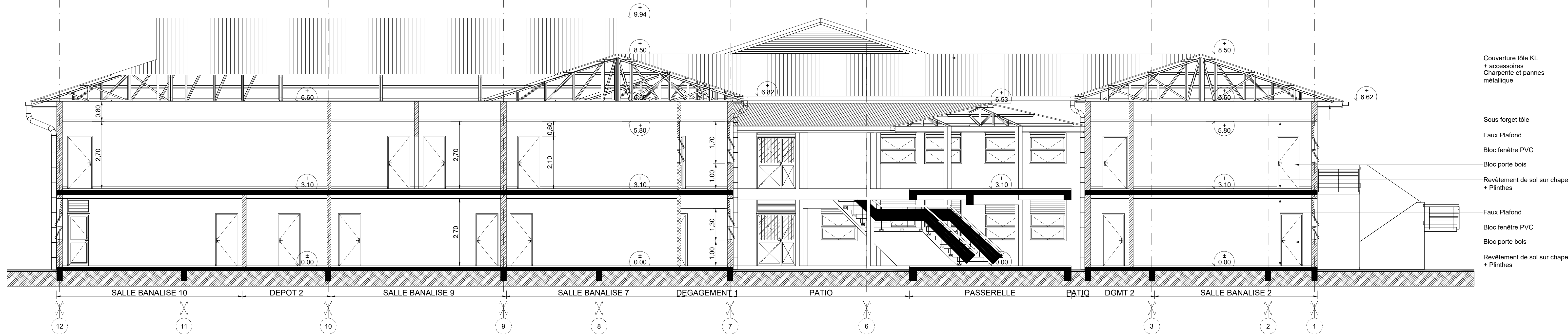

COUPE / ELEVATION PROJET G02

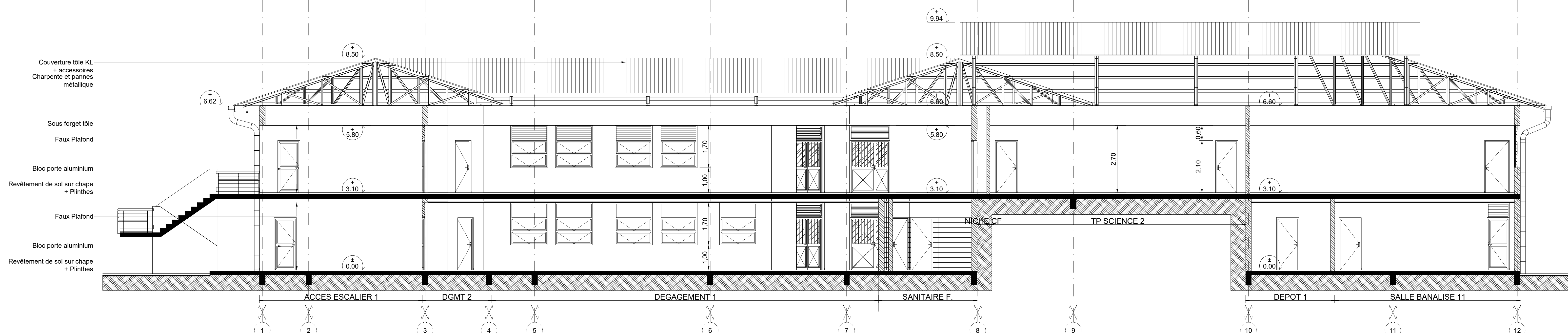

COUPE / ELEVATION PROJET G05

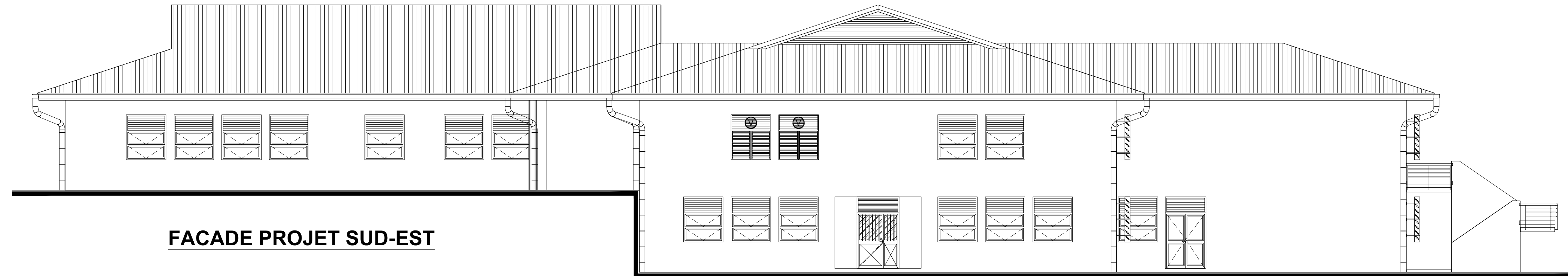

FACADE PROJET SUD-EST

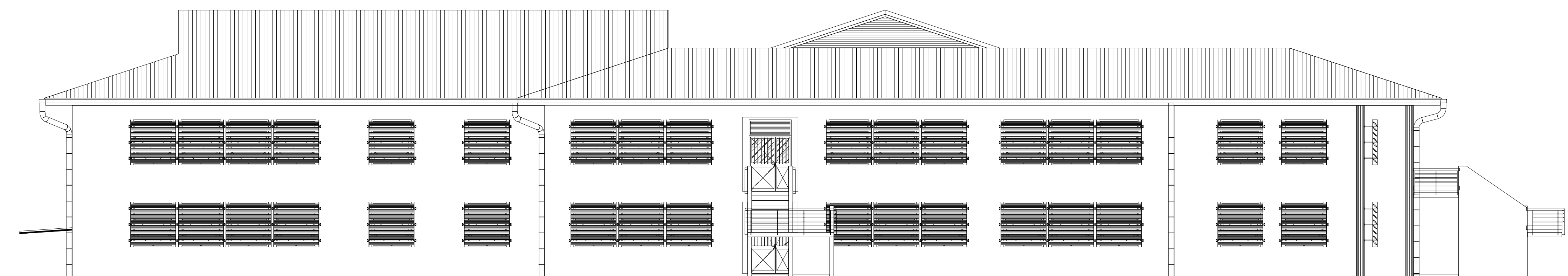

FACADE PROJET NORD-EST

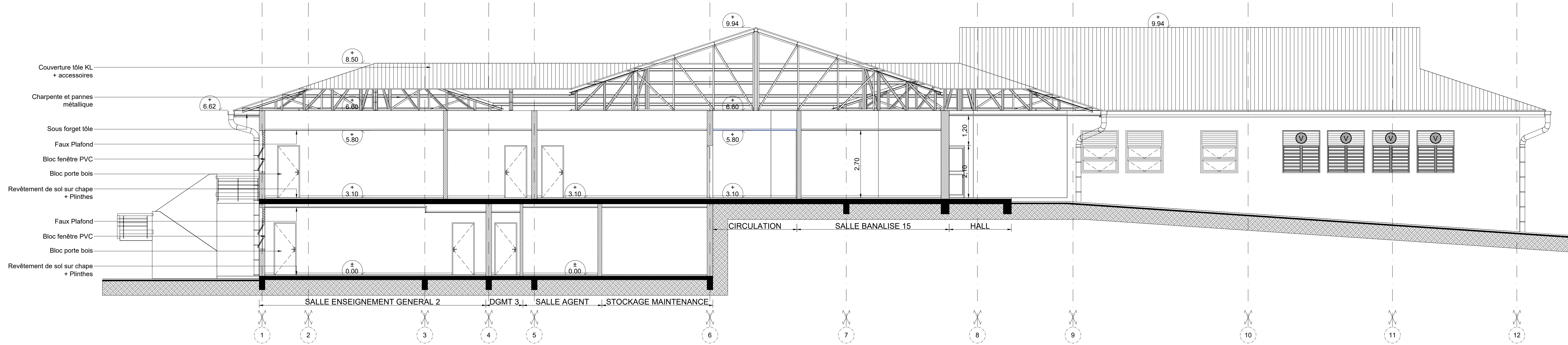

COUPE / ELEVATION PROJET G03

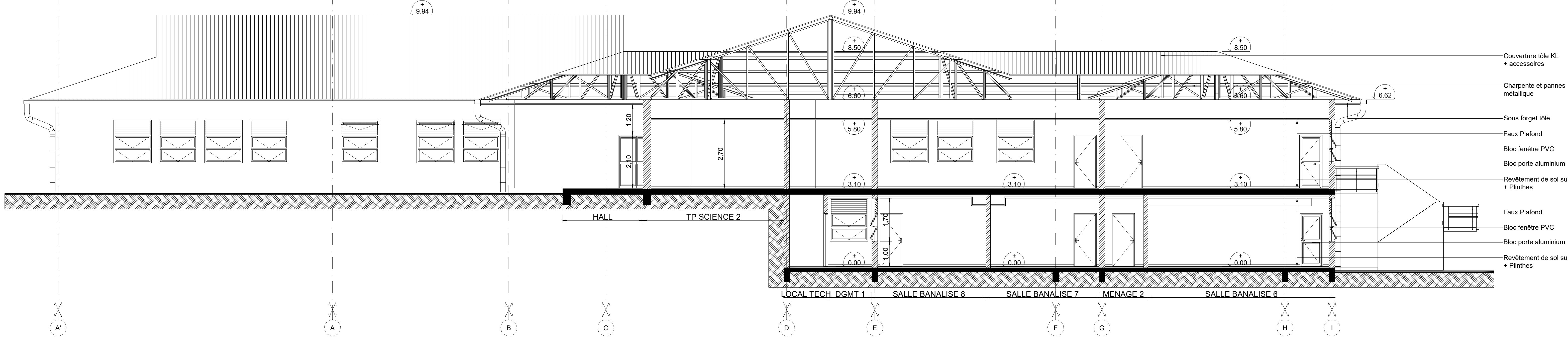

COUPE / ELEVATION PROJET G04

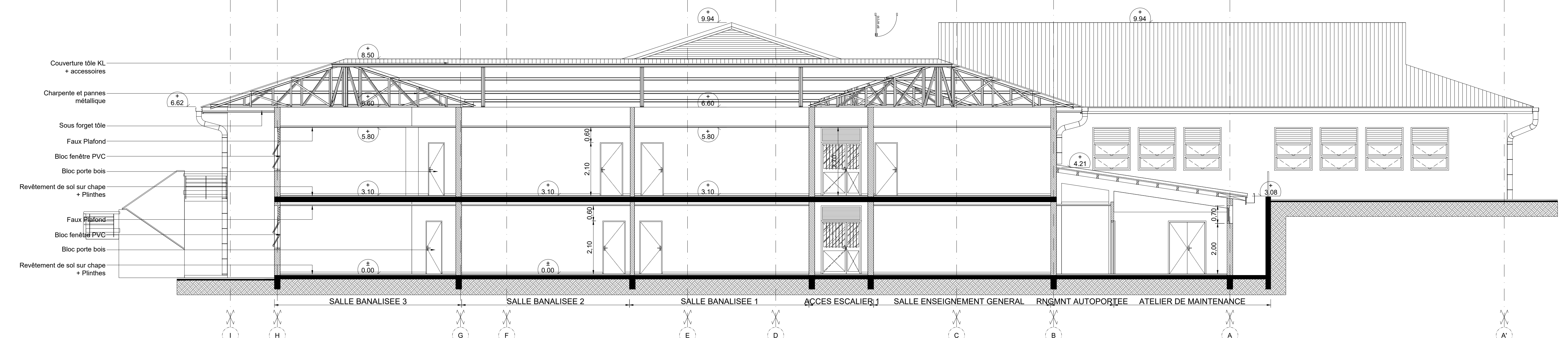

COUPE / ELEVATION PROJET G06

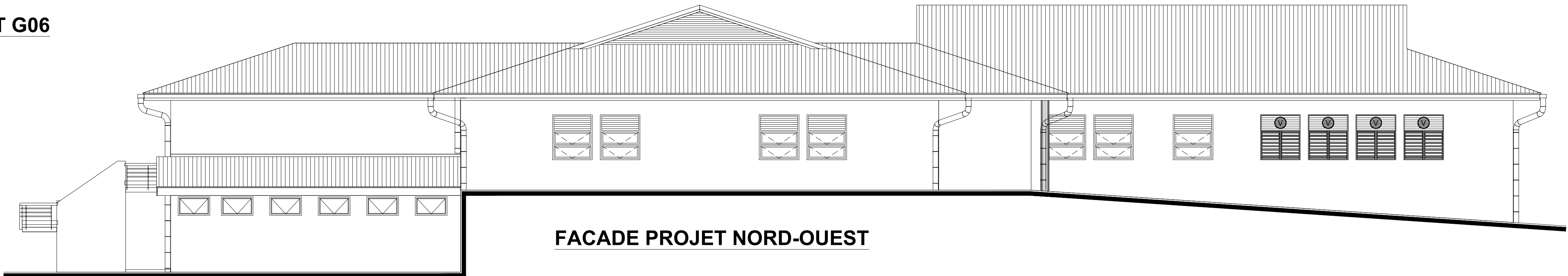

FACADE PROJET NORD-OUEST

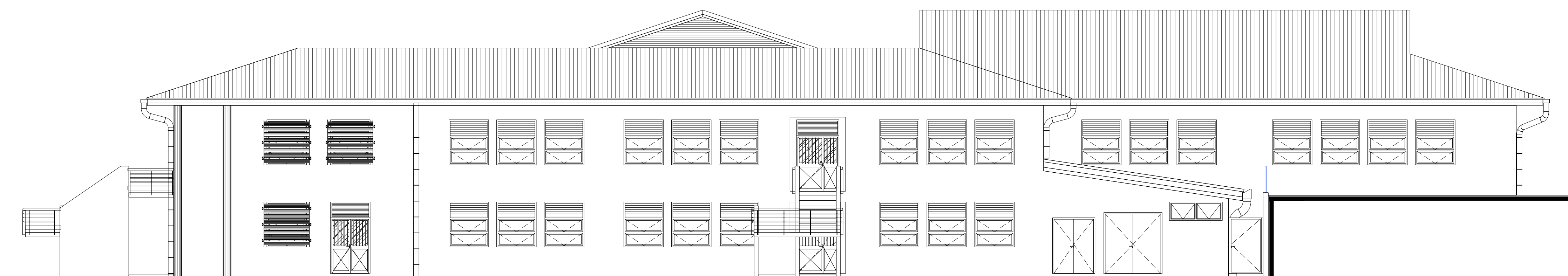

FACADE PROJET SUD-OUEST

| LEGENDE MURS | |
|--------------|-------------------|
| | Mur en maçonnerie |
| | Charge de béton |
| | Mur en brique |
| | Charge de laine |

NOTA : PROPRIÉTÉ ARTISTIQUE ET INTELLECTUELLE
LES DOCUMENTS GRAPHIQUES CONSTITUANT L'ENSEMBLE
DU DOSSIER ARCHITECTURAL SONT LA PROPRIÉTÉ
ARTISTIQUE ET INTELLECTUELLE DE L'AUTEUR.
AUCUNE MODIFICATION NI POURRI ÊTRE ENVISAGÉE
SANS AUTORISATION ÉCRITE DE CELUI CI.

NOTA :
1. LES COTATIONS DOIVENT ÊTRE VÉRIFIÉES
IMPÉRATIVEMENT SUR PLACE AVANT TOUTE MISE EN ŒUVRE.
RÉPÉTER TOUS LES RÉSEAUX ENTERRÉS À PROVOQUE
AVANT TOUTE MISE EN ŒUVRE DE FOUILLES.
2. LES DIMENSIONS SONT COTÉES FINES ET DOIVENT FAIRE
OBJET DE CALCULS D'INGÉNIEUR POUR TOUT OUVRAGE
STRUCTUREL.
3. L'ENTREPRENEUR EST TENU DE VÉRIFIER LA COTATION DE
L'ENSEMBLE DU PLAN AVANT LE COMMENCEMENT DES TRAVAUX
TECHNIQUES ET DES TRAVAUX D'INFORMER L'ARCHITECTE
DEVENTUELLES ÉCARTS DU DIMENSIONNEMENT À JOUR.

| | |
|--|---|
| | M.M.W. ARCHITECTE Titulaire de l'habilitation 07-155-W-98020 Lorient 2 rue Pierre Leclerc - Parc de Normandie - 98800 Nouméa Tel : (+687) 45 48 00 - Fax : (+687) 45 48 00 Tel : (+687) 23 64 20 - Fax : (+687) 23 64 20 Email : secretariat.mmm@mmw.nc |
| | ARCADIA BP 01 - Mail du - 98 000 Wallis & Futuna Tel : (+687) 80 12 74 - (+687) 72 12 74 Email : arcadia@arcadia.nc arcadia@lakomant.com |
| | SIGMA 1 Rue de la République - 98 000 Nouméa Tel : (+687) 21 13 82 Email : sigma@sigma.nc sigma@sigma.nc |
| | GEOME 13 rue de la République - BP 14402 - 98 002 Napiwa Tel : (+687) 23 34 62 Email : geome@sigma.nc |
| | IngeNc 121 rue Jacques Kérou - BP 857 Nouméa Tel : (+687) 45 48 00 - Fax : (+687) 45 48 00 Email : info@ingencc.nc ingencc@ingencc.nc |
| | TRISECUR SERVICES 201 rue de la République - 98 000 Nouméa BP 2005 - 98819 Port des Français Tel : (+687) 45 48 00 - Fax : (+687) 45 48 00 Email : david.lorand@tsf.nc |

**REHABILITATION ET EXTENSION
DU LYCÉE D'ÉTAT DE WALLIS & FUTUNA
- ÎLES DE WALLIS & FUTUNA**

| PROJET | |
|--|---|
| D.C.E. | PLANCHE ARCHI. N°G04 - TRANCHE OPTIONNELLE 02 |
| D O S S I E R D E S S I N D E T A I L S | DESSINS VISA |
| COUPES / ELEVATIONS PROJET G01 - G02 - G03 - G04 - G05 FACADES PROJET (4/5) | |
| Echelles : 1/75 ⁰ - 1/100 ⁰ | |
| Date : 10 MARS 2025 | |
| MODIFICATIONS | |
| DATE | |